

# Primo piano | Il futuro dell'università



Le classi sono sovraffollate al primo anno, poi i numeri scendono. Bisogna proseguire con i test di valutazione non vincolanti e introdurre anche debiti formativi

## L'INTERVISTA ELIO FRANZINI



### Chi è

● Milanese, classe 1956, professore ordinario di Estetica all'Università degli Studi, Elio Franzini (foto) subentra ufficialmente oggi a Gianluca Vago nell'incarico di rettore della Statale

● Franzini è stato eletto nel giugno scorso con 1.155 voti contro i 1.140 di Giuseppe De Luca

di **Federica Cavadini**

L'impegno con gli studenti: «Corsi accessibili, borse e residenze». E il piano sui campus: dal progetto sull'area Expo («Esaminerò le carte e i conti») a Città studi («la Statale resta») fino alla sede centrale («niente auto e campagna antifumo»). L'apertura alla città ma non agli eventi «solo mediatici». Il no al numero chiuso: «Escluso nei corsi umanistici». E la svolta sul reclutamento: «Premieremo gli interni». Ecco la linea del rettore della Statale, Elio Franzini, in carica da oggi. Sul tavolo trova il dossier sulla nuova sede.

**All'elezione ha puntato su di lei chi era contrario al progetto lanciato dal suo predecessore.**

# «Ora l'operazione verità sui conti del progetto Expo E basta utilizzare la Statale come location per eventi»

Il rettore: è mancata un'idea per Città studi, non va desertificata

fra che versemmo al vincitore del bando. Considerato anche che non intendiamo lasciare definitivamente Città studi».

### Il punto sono i costi?

«Non soltanto. Vorrei vedere un piano per Città studi, non prevederlo è stata una colpa, non soltanto dell'ateneo, ma è il luogo dove siamo nati e bisogna avere rispetto per la storia».

### Qual è il timore?

«Il depauperamento dell'area. Desertificazione, edifici trasennati, abbandonati, da via Botticelli e via Mangiagalli a via Ponzio, via Venezian. Non possiamo rischiare di ritrovarci così fra quattro anni, quando aprirebbe il nuovo campus».

### E per l'ateneo quale rischio vede?

«Che sia soltanto un trasferimento. Deve essere un progetto scientifico che porti concreti vantaggi, a partire da spazi e strutture, più aule e laboratori».

### Margini per intervenire?

«Anche se va di moda il sovranismo le decisioni si prendono nel consiglio di amministrazione. Ci sono già delibere di ateneo ma se trovo criticità lo farò presente. Va considerato però che il cda così come il direttore generale sono gli stessi che hanno promosso il piano».

### La tappa successiva?

«Il Cda deve predisporre il bando di gara che potrebbe essere pronto entro gennaio».

### Immagini il campus della Statale fra quattro anni.

«Anche se ci sarà la nuova sede di Rho, l'ateneo resta pure a Città studi: al posto di Veterinaria, spostata a Lodi, arriverà Beni Culturali e aprirà il museo dei diritti di Cristina Cattaneo. Ci sarà Matematica che ha votato contro il trasferimento e anche Informatica, che occupa il nuovo edificio in via Celoria. Per Fisica si vedrà, hanno posto condizioni. Chimica e Farmacologia invece hanno scelto Rho, così come Scienze della Terra e le Bioscienze».

### Nella sede centrale di Festa del Perdono prevede interventi?

«Vorrei un campus sostenibile. Con un'isola pedonale, da largo Richini a piazza Santo Stefano. Se poi si chiudesse tutta la zona al traffico sarei favorevole anche alla riapertura dei Navigli. Purtroppo l'esperienza del cantiere M4 scoraggia».

### Altri cambiamenti?

«Lancerò una campagna antifumo fra studenti e professori. Troppe sigarette accese nei cortili dell'ateneo. E ci saranno nuove regole sull'utilizzo degli spazi».

### Spieghi.

«La Statale non è una location da affittare».

### Niente più eventi e installazioni?

«L'università è aperta alla



● Fu decisivo il peso del personale tecnico e amministrativo: 162 punti per Franzini (voto ponderato) contro i 44 di De Luca, preferito dai docenti per 1.017 a 909. Gli studenti hanno scelto Franzini 84 a 79

«E ha fatto bene. Perché agirò nell'interesse dell'università, dei colleghi, del personale, degli studenti. Non sono portatore di interessi esterni».

### Quindi come procede?

«Da oggi ho accesso alle carte, che saranno diffuse e discusse. Esaminerò i conti per verificare la sostenibilità economica del piano. Vorrei sapere come è stato calcolato il preventivo per restare a Città studi, visto che la premessa era che costava meno trasferirsi. Vediamo se è vero che avremmo speso 19 milioni all'anno per 27 anni, che è la ci-

## Il distaccamento

### Lodi città «matricola» Oggi prendono il via i corsi di Veterinaria

Oggi è il primo giorno di Lodi da «matricola» universitaria. Dopo due anni e mezzo di cantiere (gli ultimi lavori ancora in corso) e 60 milioni di investimento pubblico, questa mattina cominciano le lezioni nel nuovo polo di Veterinaria della Statale, distaccato in oltre 20 mila metri quadrati. Ad attendere i 600 studenti dal secondo anno in avanti dei corsi di Veterinaria e Produzioni Animali ci sarà il sindaco Sara Casanova. Altri 400 studenti sono attesi nelle aule tra l'8 e il 15 ottobre, per l'avvio della didattica del primo anno. Nel nuovo campus transiteranno circa 2.400 persone tra studenti, corpo docente e amministrativo.

**Andrea Bagatta**  
© RIPRODUZIONE RISERVATA

### L'ATENEO OGGI

#### CORSI



#### POPOLAZIONE

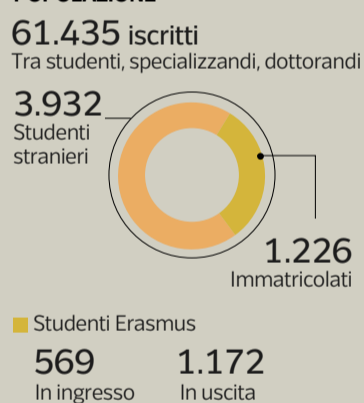

#### PERSONALE

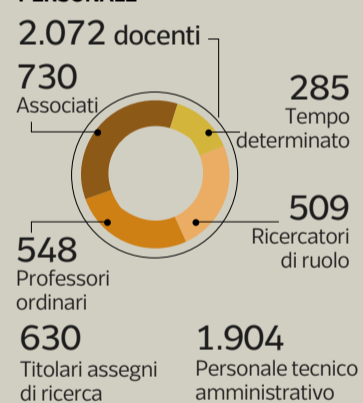

### IL DOSSIER Il trasloco da Città studi all'ex area Expo



#### Costi del progetto

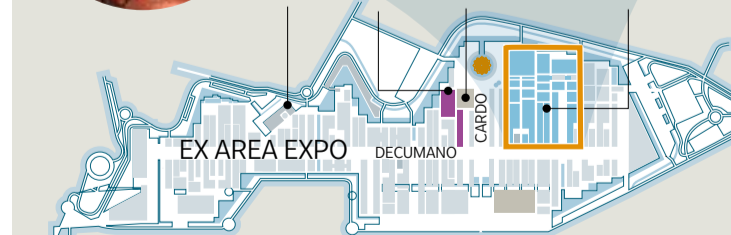
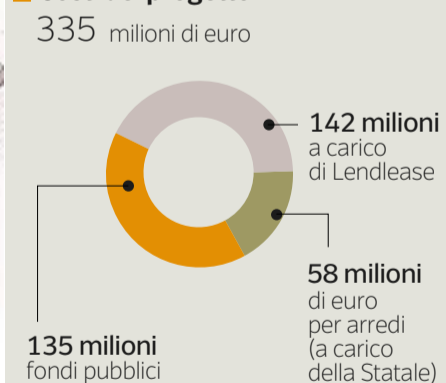

#### TEMPI DELL'OPERA

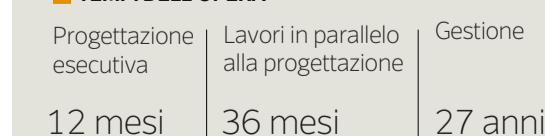

#### Le persone accolte nell'area



#### Cosa dovrà pagare ogni anno l'ateneo

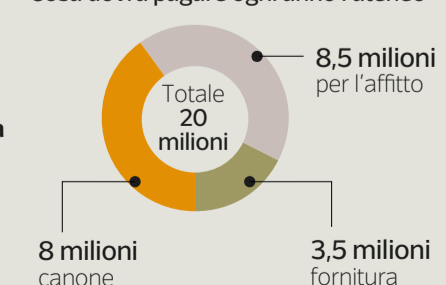

L'Ego