http://digitaledition.corriere.it - Per info: corriere.de@rcsdigital.it
Codice cliente: null
Copyright 2013 © RCS Mediagroup Spa - TUTTI I DIRITTI RISERVATI

Decolla il San Raffaele 2 «Spostiamo l'università»

Ospedale bis e campus didattico a Sesto. Rotelli: pronti in cinque anni

Chi è

● Dal luglio 2015 Paolo Rotelli, 29 anni (*nella foto*), è presidente del gruppo ospedaliero San Donato, il più grande gruppo ospedaliero privato italiano, con 1 miliardo e mezzo di fatturato, 18 ospedali, 15 mila addetti, di cui oltre 5 mila medici, 5.200 mila posti letto e 4,3 milioni di pazienti all'anno

● Dal gennaio 2012 fa parte del Gruppo San Donato anche l'ospedale San Raffaele che fu di don Luigi Verzé

Dal 29 marzo 1996 l'ateneo, con i suoi oltre tremila studenti cresciuti anno dopo anno, è sotto il Cupolone su cui svetta l'arcangelo Gabriele, simbolo dell'epoca di don Luigi Verzé. Ora l'ipotesi è di trasferire nel giro di cinque anni l'Università Vita Salute del San Raffaele sulle ex acciaierie Falck di Sesto San Giovanni: «In questi giorni è uscita la delibera del ministero dell'Istruzione che ci attribuisce per il primo anno di Medicina 160 posti per gli studenti, contro i 115 precedenti. Lo Stato crede in noi. E noi vogliamo dare ai nostri studenti una sede che sia all'avanguardia, perché in questo momento sono un po' sacrificati».

Mercoledì scorso durante una cena con mondo della sanità, della politica e delle finanza, Paolo Rotelli spiega i progetti di espansione del Gruppo San Donato che appartiene alla famiglia e che tra i suoi 18 ospedali dal gennaio 2012 vanta il San Raffaele. Non solo: da una manciata di giorni Rotelli è alla guida anche del consiglio di amministrazione dell'ateneo. L'idea è di acquistare per una cifra che, secondo fonti qualificate, ruota intorno ai trenta milioni di euro, oltre 75 mila metri quadrati dei terreni su cui un tempo sorgevano le acciaierie Falck e ora di proprietà della società MilanoSesto guidata dall'imprenditore Davide Bizzi.

Prendono forma i piani di Rotelli anticipati dal *Corriere* lo scorso dicembre. Sull'area traslocherà anche Ville Turro, un distaccamento del San Raffaele con quasi 400 posti letto dove si concentrano le Neuroscienze, l'Urologia, la Radiologia, le Malattie infettive, insieme ad attività ambulatoriali multidisciplinari e prelievi di laboratorio. Sono sette palazzine che oggi si trovano all'interno del parco di via Stamira D'Ancona 20. Il progetto è affidato allo studio di architettura Mario Cucinella e procede di pari passo con i piani di bonifica dell'area e i permessi di costruzione da concludersi, almeno nelle intenzioni di MilanoSesto, entro l'autunno 2019. Il veicolo societario con cui è stato siglato l'accordo è la Velca: entro il 5 luglio la famiglia Rotel-

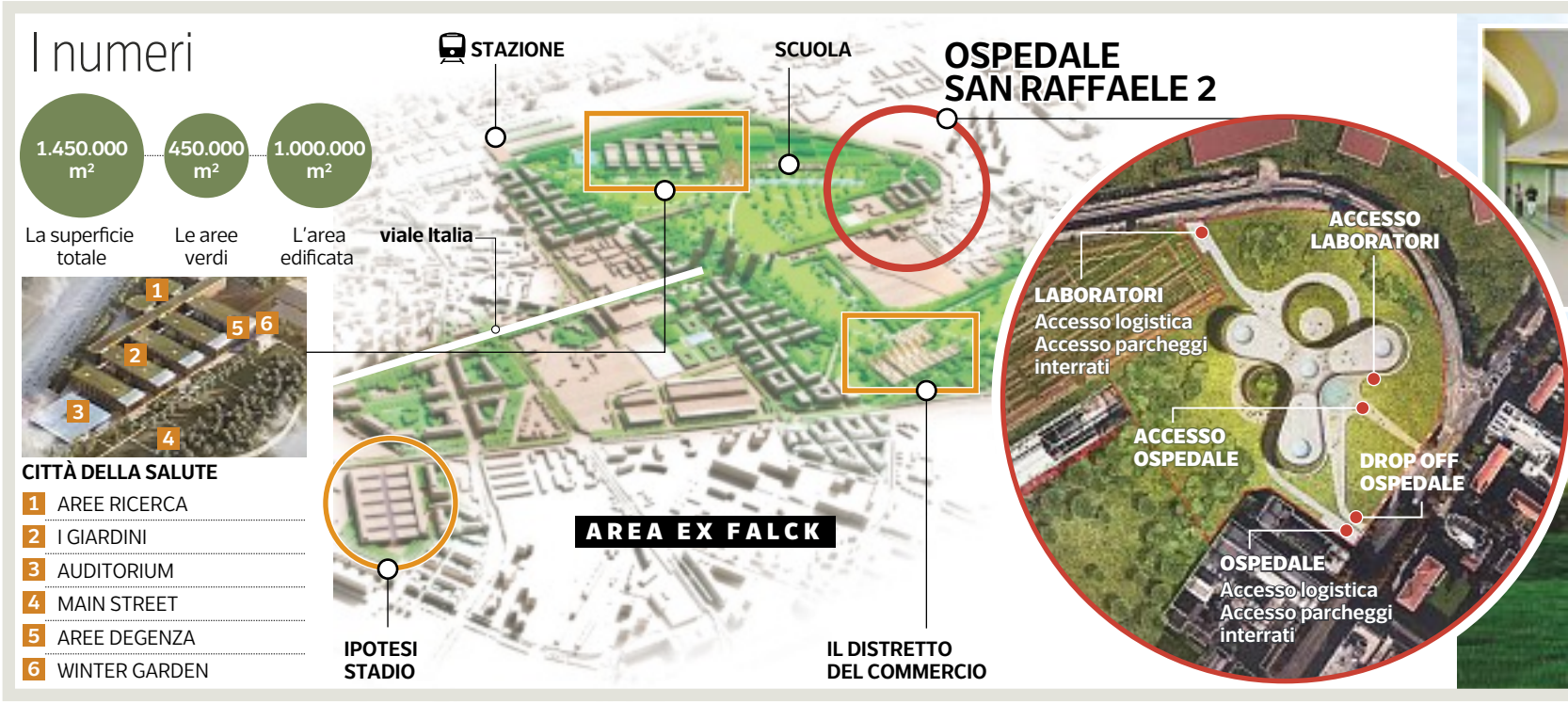

Online
Leggi, commenta e condividi il dossier su San Raffaele e Città della Salute su **milano.corriere.it**

280 NEGOZI CON GRANDI FIRME E BRAND UNICI | **50** PROPOSTE DI RISTORAZIONE | **14** SALE CINEMATOGRAFICHE